

PIANTA PIANO TERRA

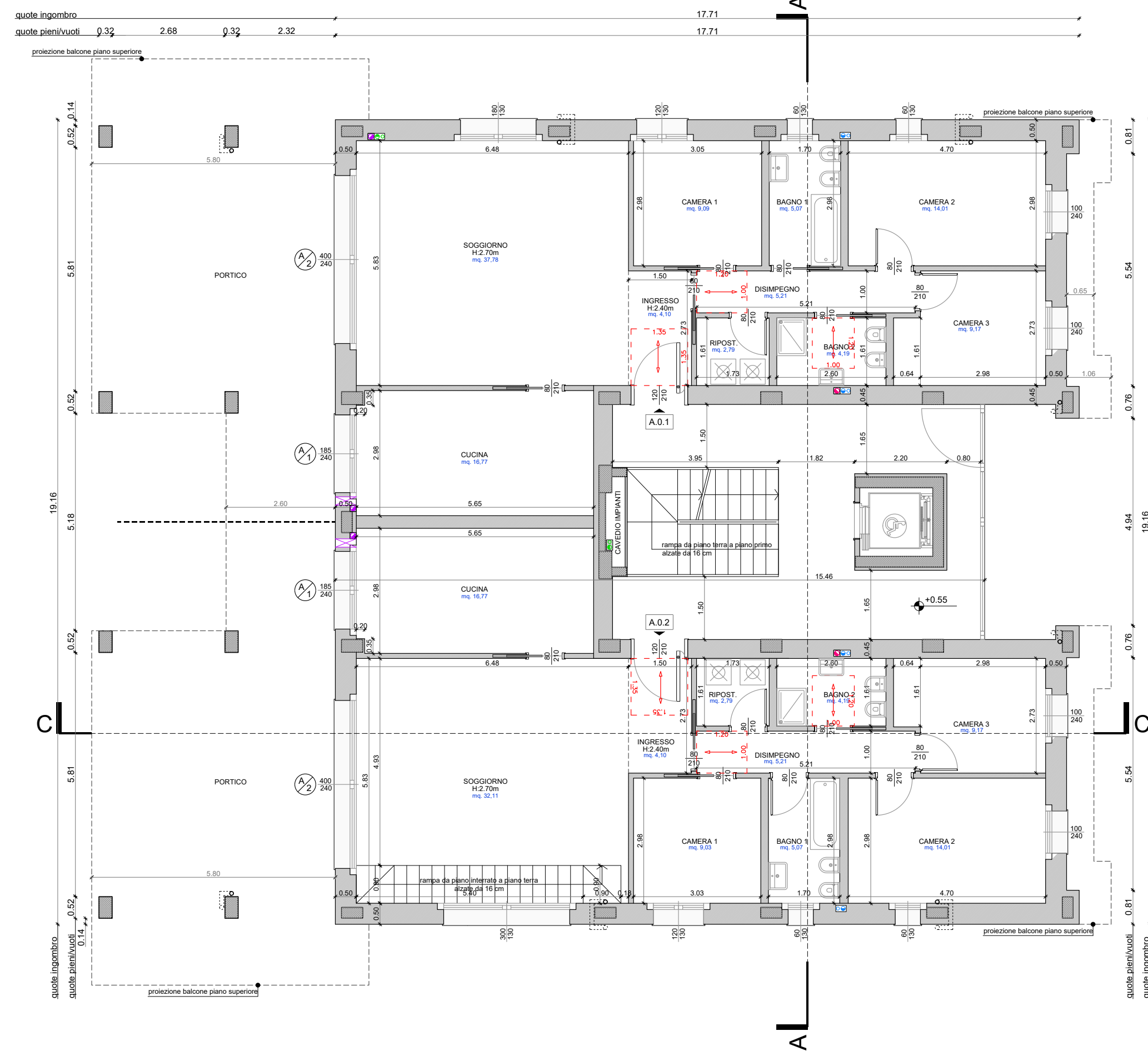

PIANTA PIANO PRIMO

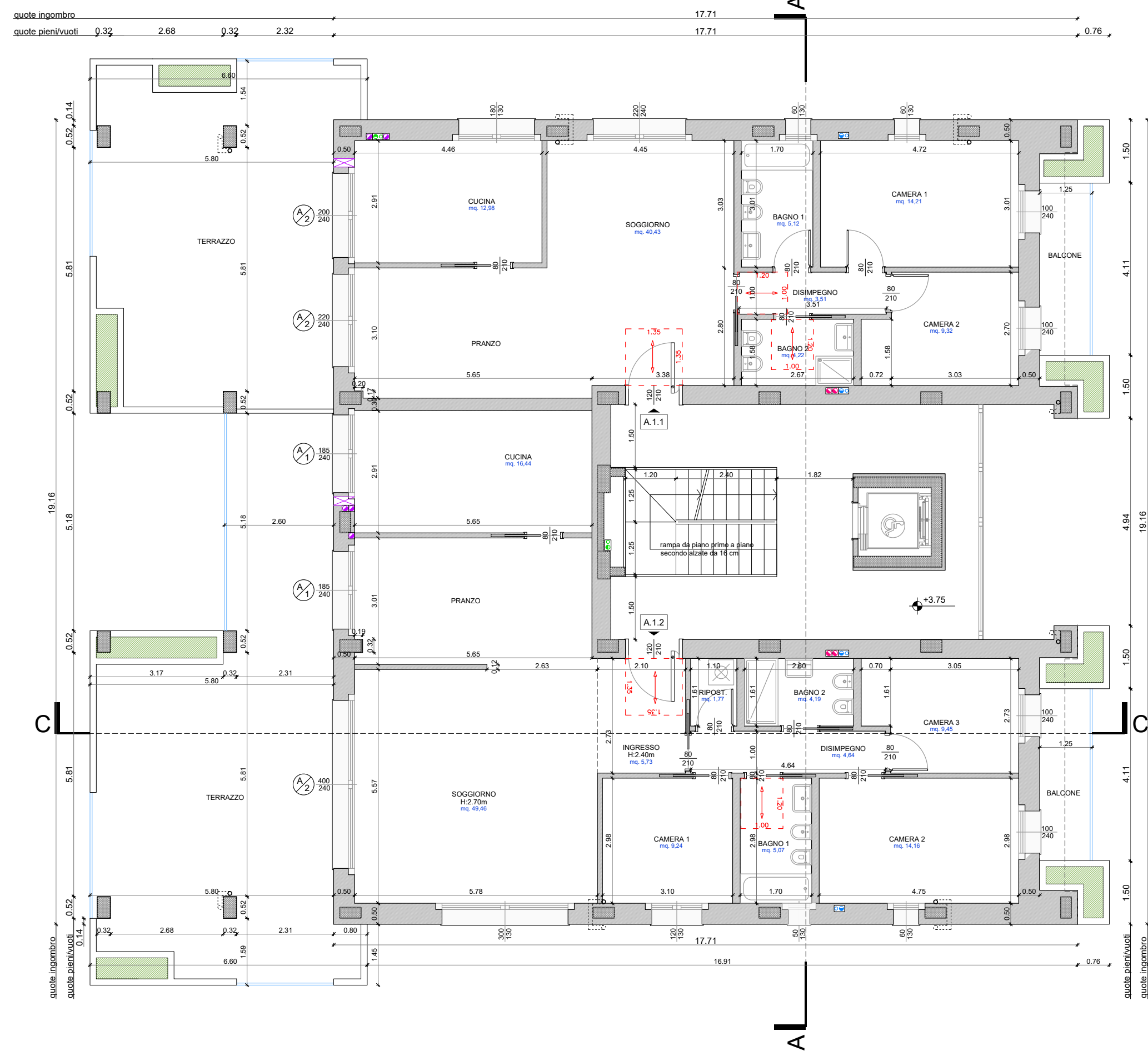

PIANTA PIANO SECONDO

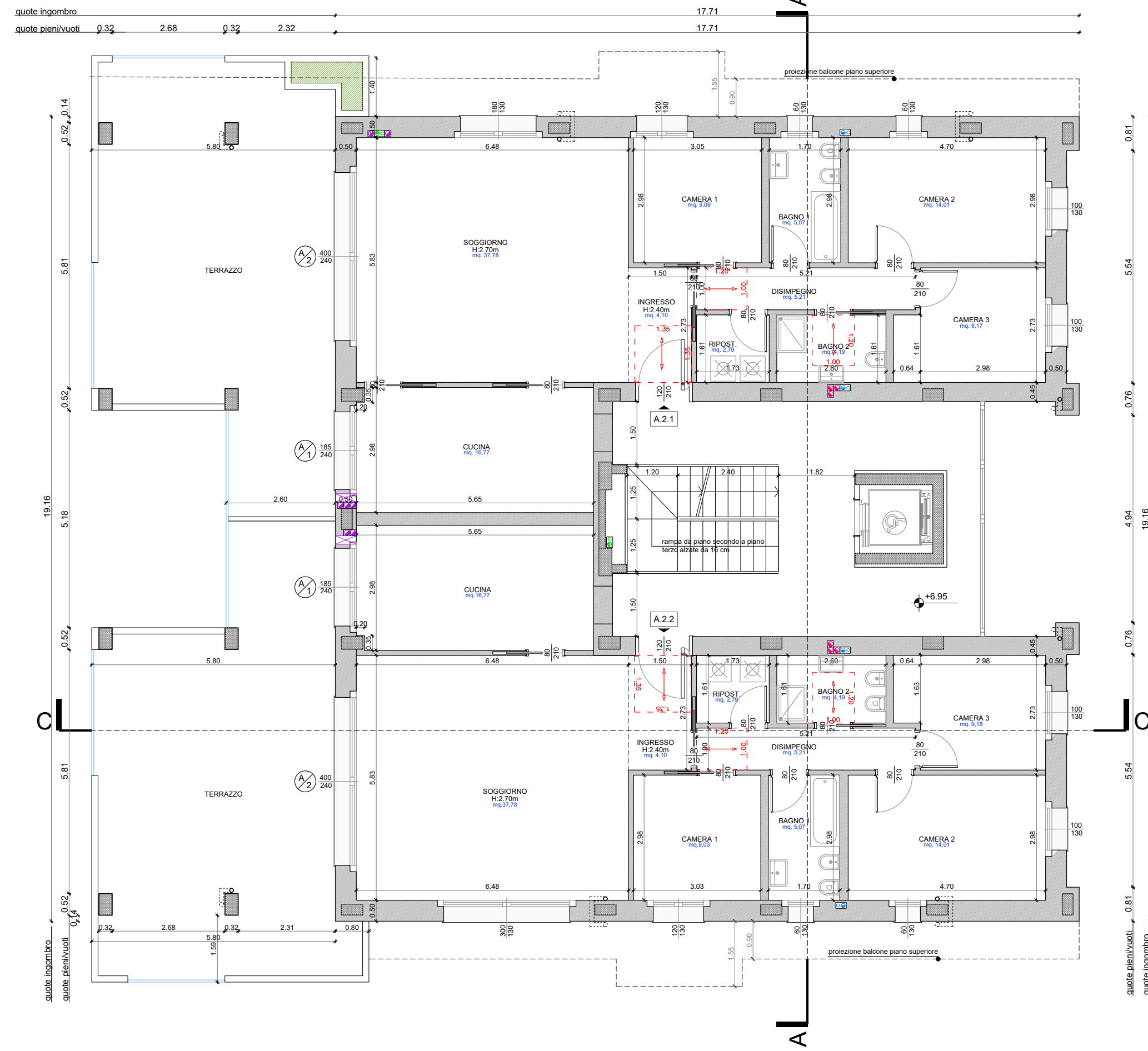

PIANTA PIANO TERZO



PIANTA PIANO QUARTO

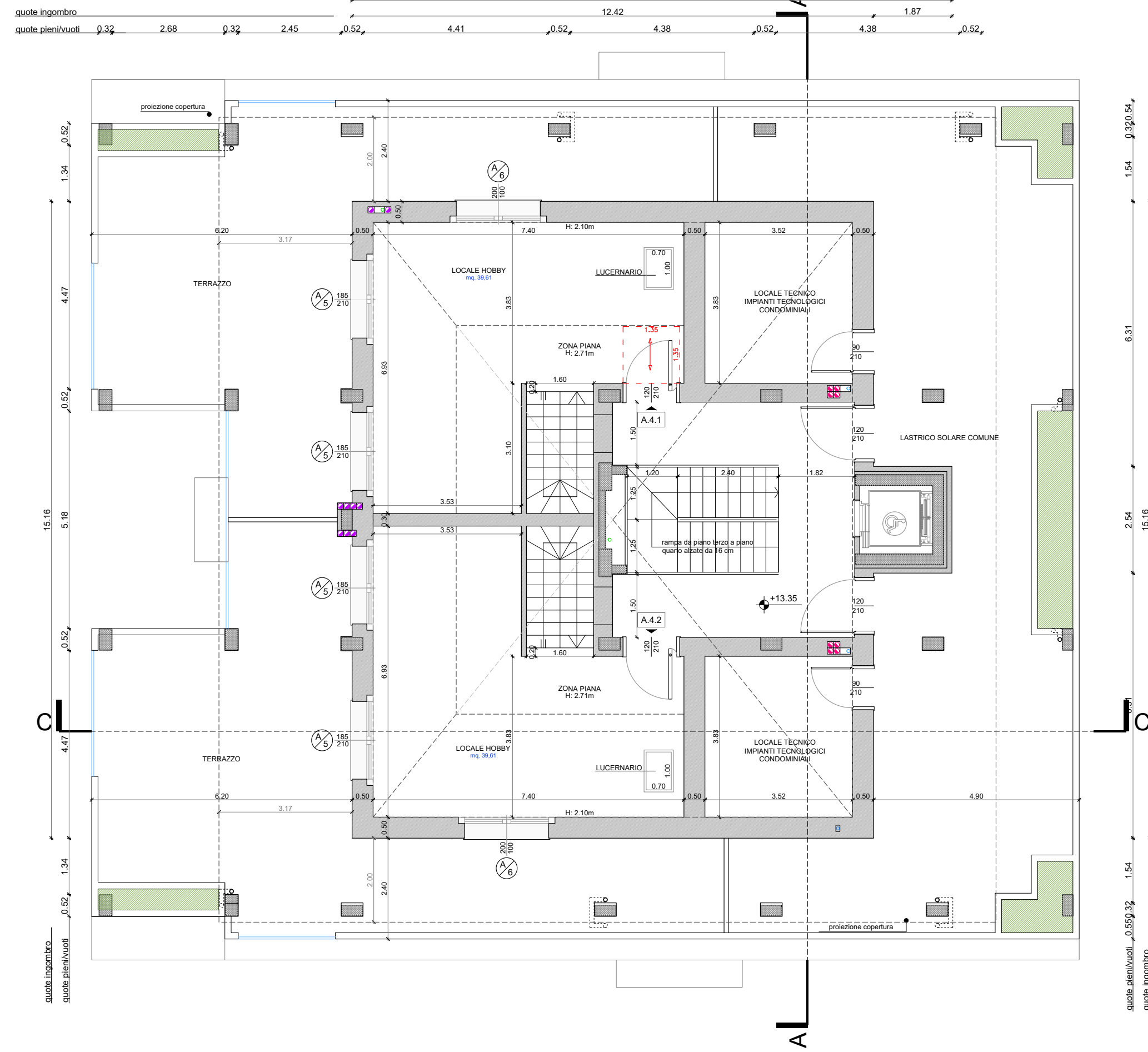

PIANTA COPERTURA

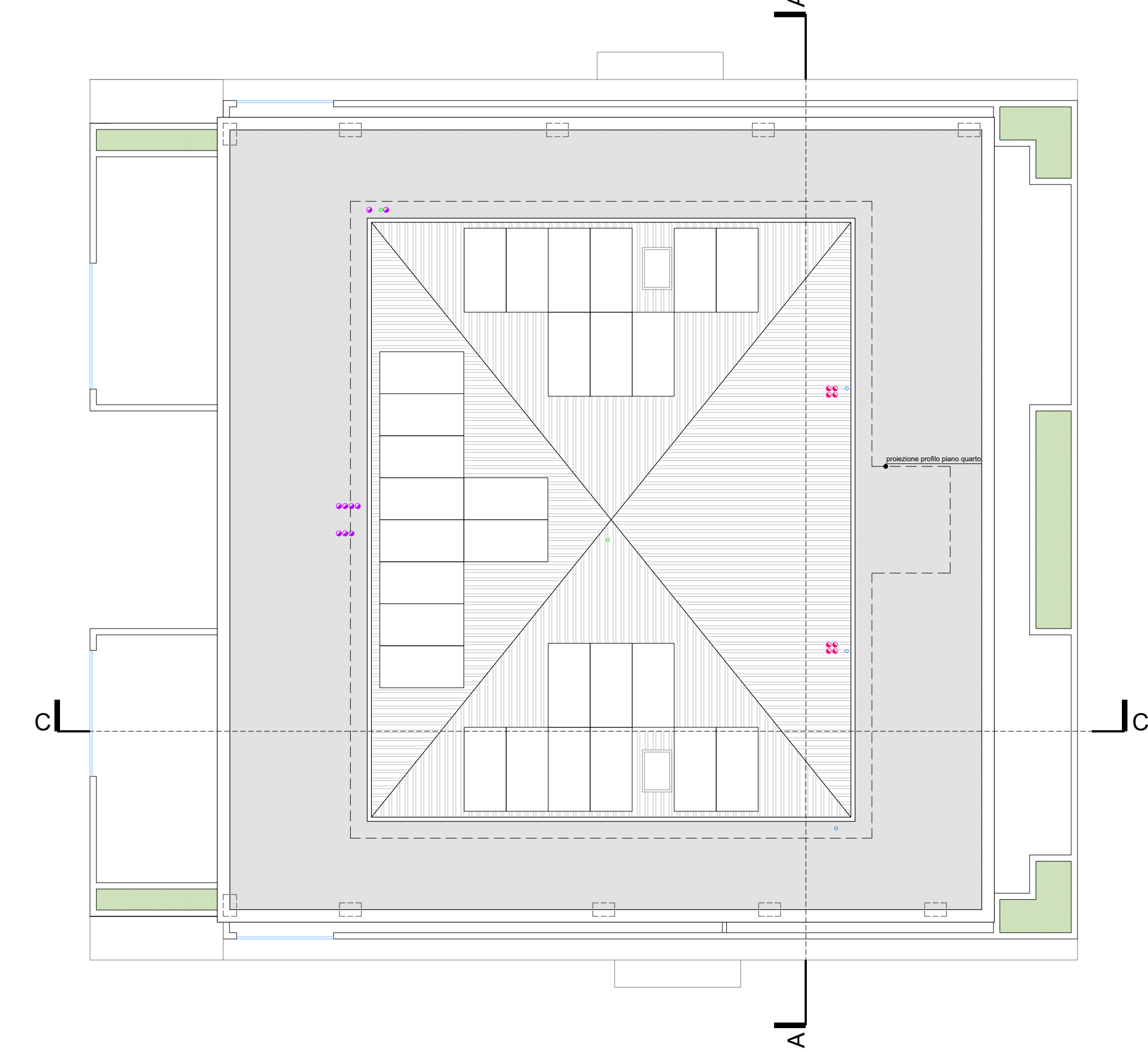

**LEGENDA**

- colonna di scarico cucina Ø75
- colonna di scarico WC Ø120
- aspirazione fumi cucina
- aspirazione forata bagno cieco 12 volti temporizzata
- pluviali Ø120
- essalazione locale immondezzaia Ø200
- foro d'aerazione cucina
- spazi di ingombro (visibilità)
- tipologia oggetto
- quote planimetriche (in m)
- quote altimetriche (in m)
- quote oggetti (in m)
- Pannelli fotovoltaici

Per la verifica dei RAPPORTI AERANTI E ILLUMINANTI vedi elaborato "AGS CALCOLI ANALITICI RAPPORTI AEROLUMINANTI (RAI)"

- gli ascensori previsti saranno conformi all'art. 5.3.3 della L.R. n°8/89. Le cabine avranno dimensioni minime cm 95x130 e le porte cm. 90x210
- i servizi igienici saranno naturalmente ariaretti con superficie maggiore di 0.50 mq e comunque non inferiore a 1/6 della superficie del pavimento, quelli non ariaretti naturalmente (e i locali lavanderia) avranno ariarezione meccanica con aspirazione forata intermitente 12 volti in conformità all'art. 3.4.16 del R.L. ed al punto "D" del Manuale Tecnico-Capitolato IV del R.L.
- la porte interne degli appartamenti saranno da cm. 90x210 (se non diversamente indicato) e i portoncini di ingresso saranno da cm 90x210
- tutti i percorsi comuni saranno larghi min. 150 cm, i portoncini d'ingresso all'edificio saranno da cm 150x210
- tutti i pannelli dei balconi, terrazzi e oggetti su vuoto saranno alti 110 cm
- tutti i locali avranno altezza interna di 270 cm (se non diversamente indicato)

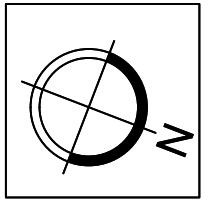

**COMUNE DI ARESE**

PROVINCIA DI MILANO

**RICHIESTA PERMESSO DI COSTRUIRE**  
ai sensi del D.P.R.380/01 e della L.R.12/2005

**AMBITO VIA MONTEROSA N. 3**

**EDIFICIO RESIDENZIALE**

LA PROPRIETA'  
GIGRE R.E. s.r.l.

PROGETTO ARCHITETTONICO

progettista  
**PAarchitettura s.r.l.**

arch. Luca Cavalleri  
collaboratori  
arch. Silvia Schiraldi

OGGETTO  
**PERMESSO DI COSTRUIRE  
AMBITO VIA MONTEROSA N. 3 - ARESE  
EDIFICIO RESIDENZIALE**

DESCRIZIONE  
**EDIFICIO A - PIANA PIANO TERRA,  
PRIMO, SECONDO, TERZO, QUARTO E COPERTURA**

ELABORAZIONE Maggio 2017	COMMESSA
ULTIMA REVISIONE Dicembre 2017	DIS. CONTR.
	FILE

SCALA 1:100	TIPO P.D.
	DISEGNO N. <b>A04</b>