

PIANTA PIANO TERRA

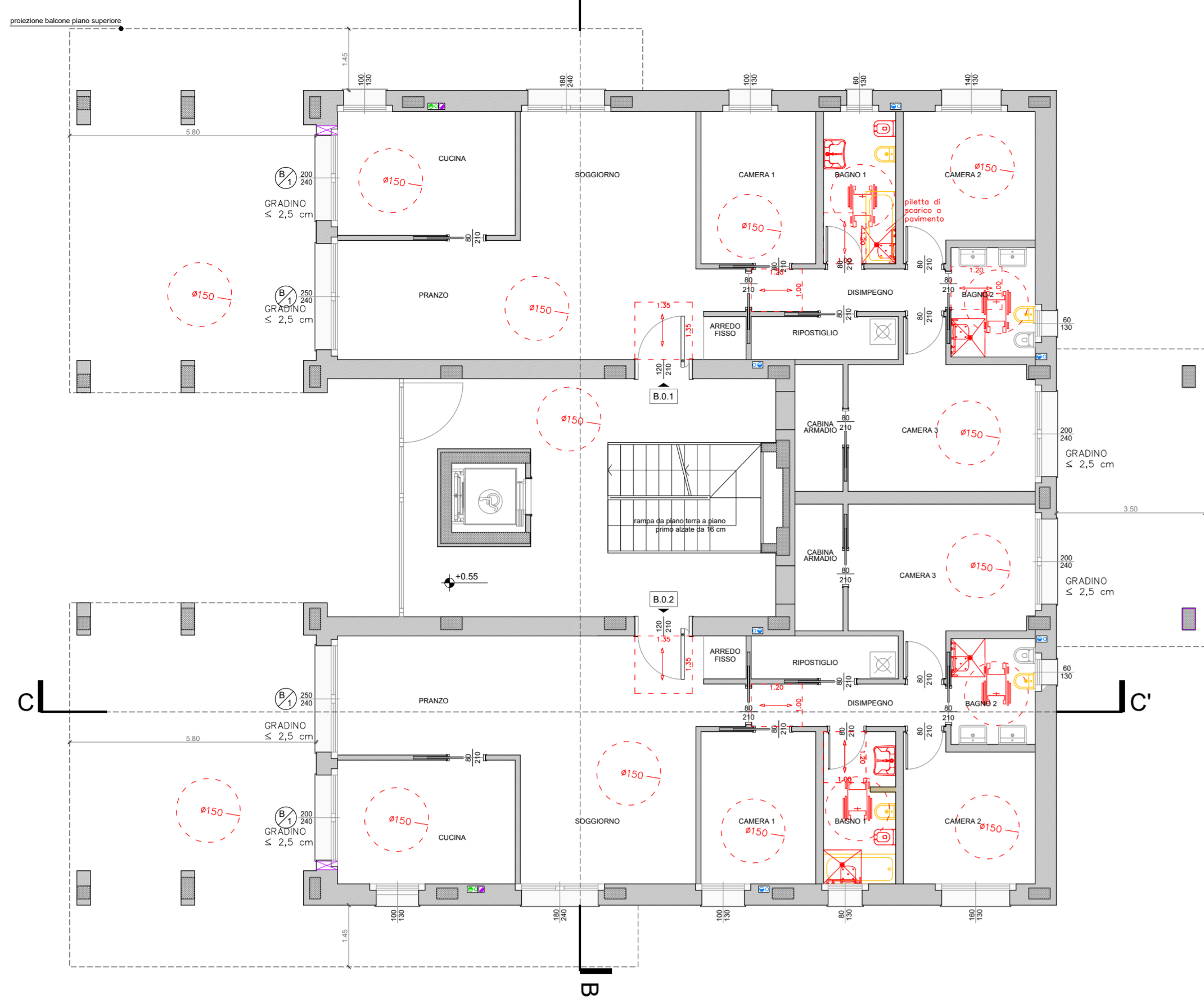

PIANTA PIANO PRIMO

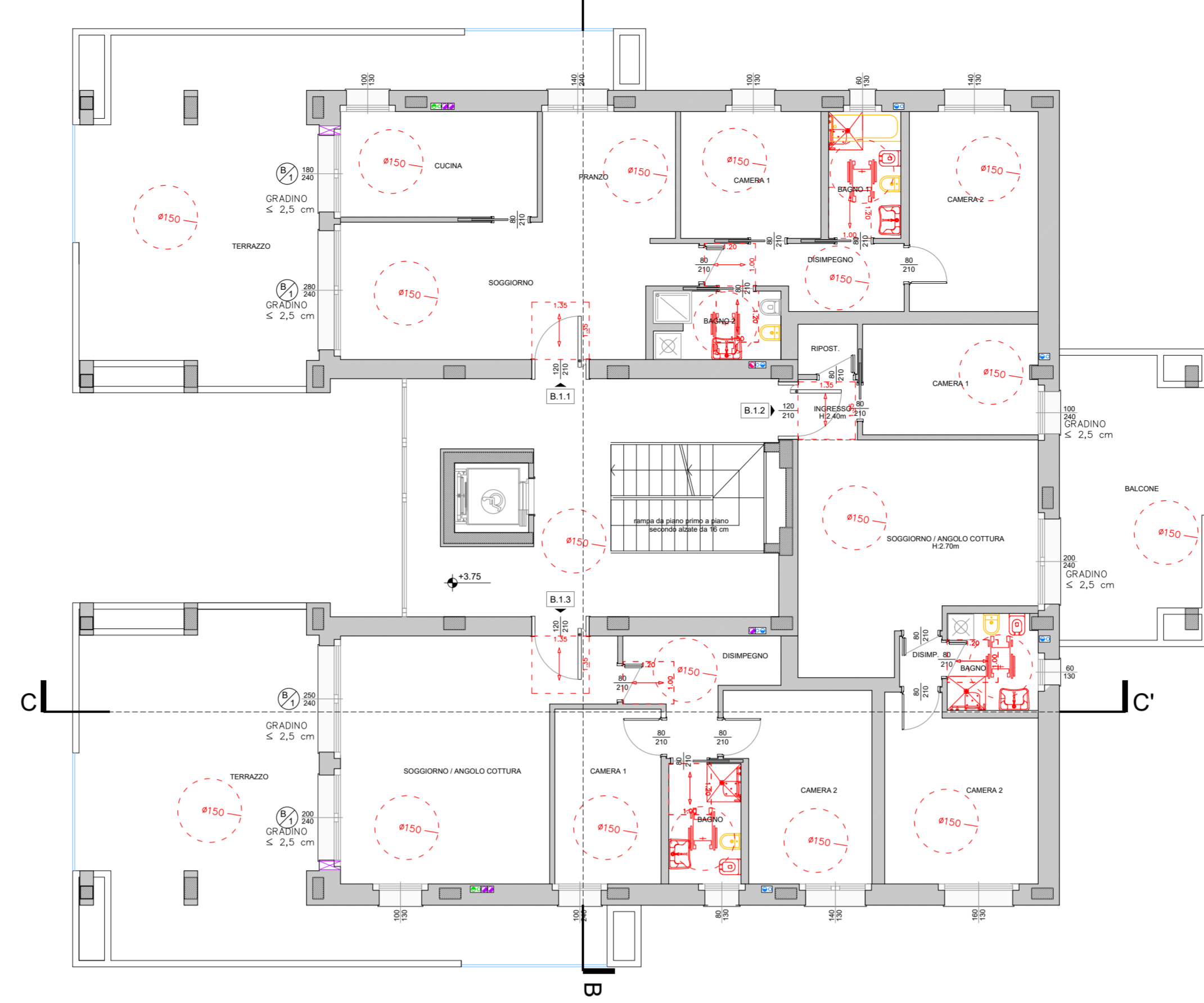

PIANTA PIANO SECONDO

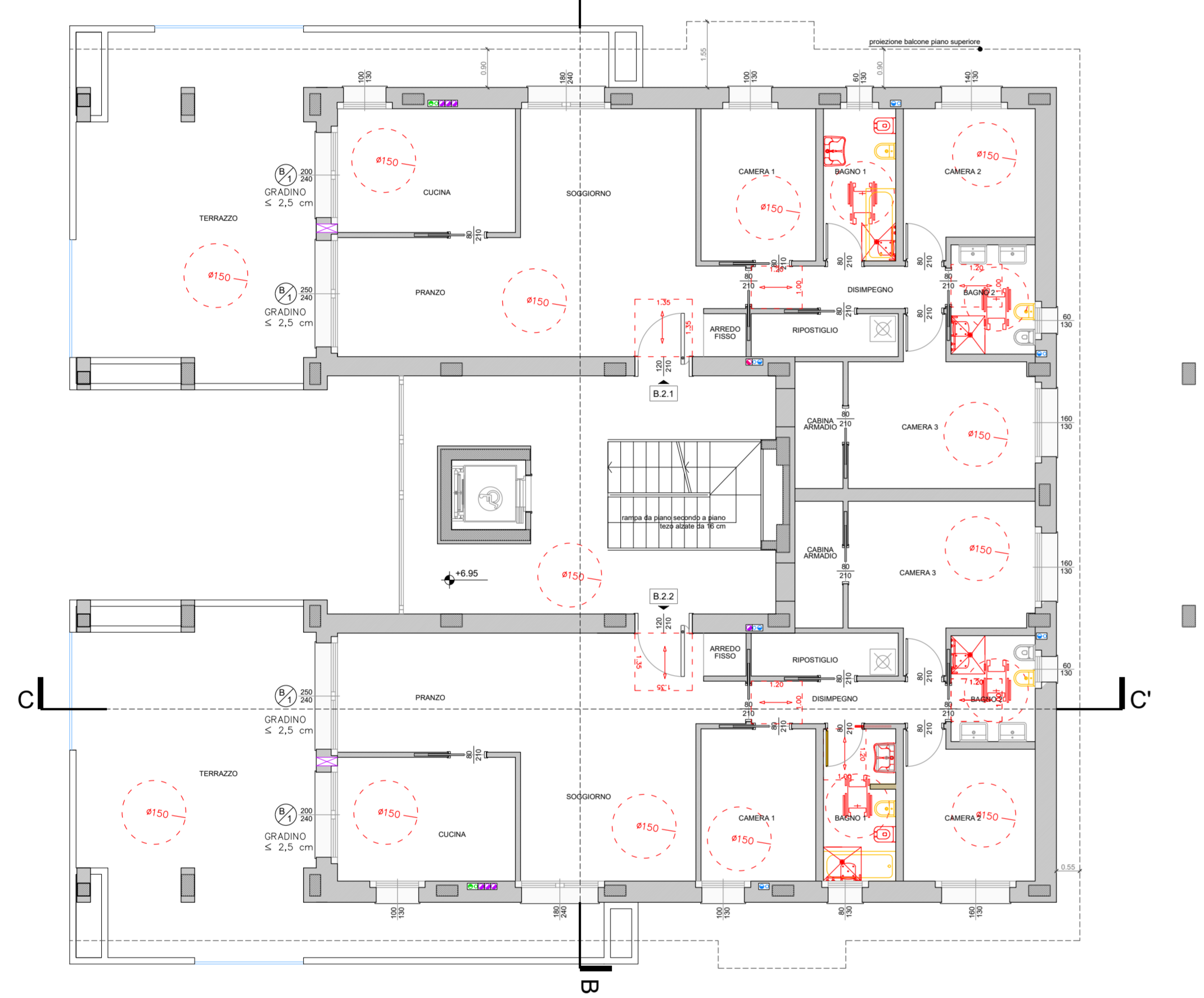

PIANTA PIANO TERZO



PIANTA PIANO QUARTO

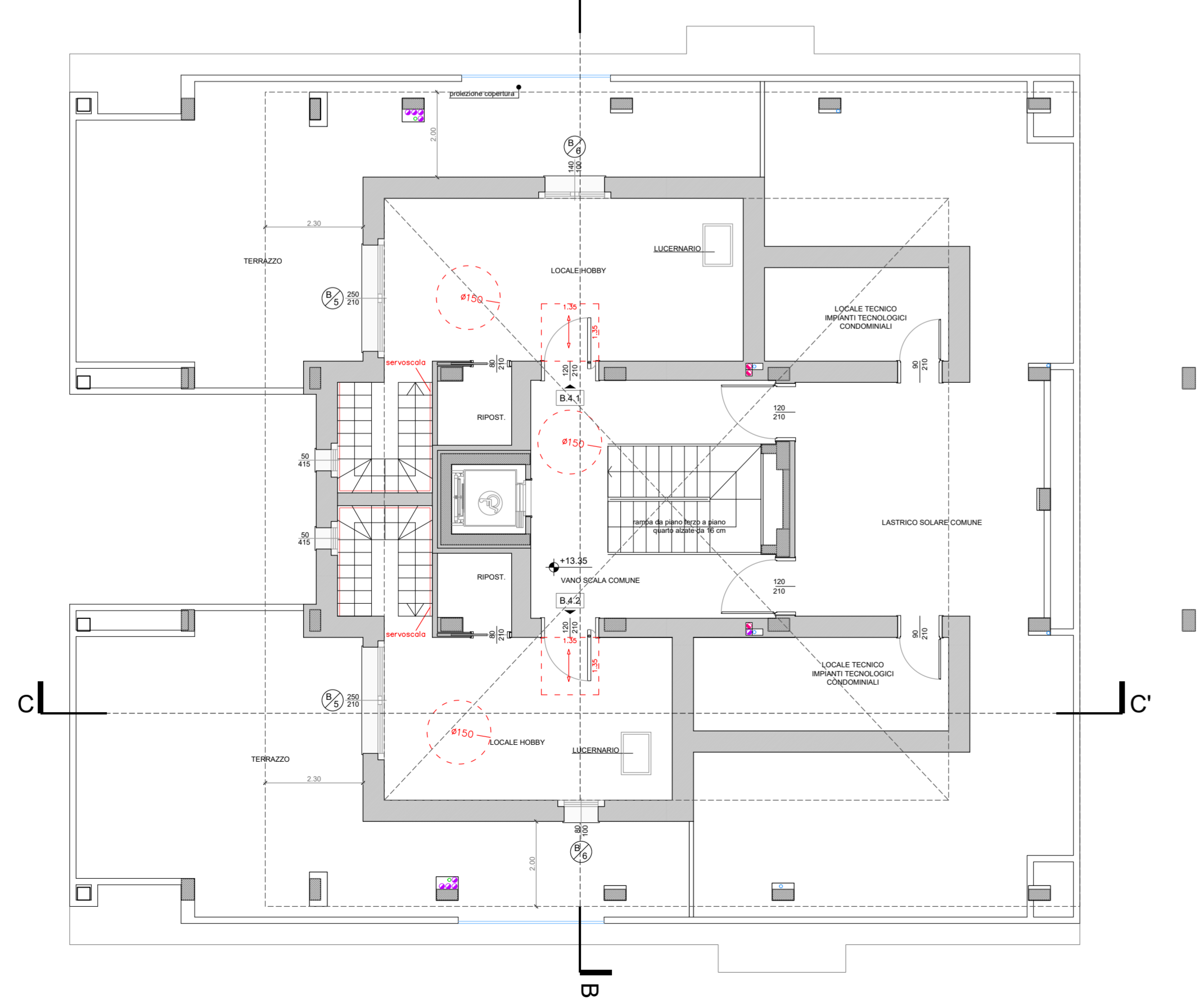

PIANTA COPERTURA

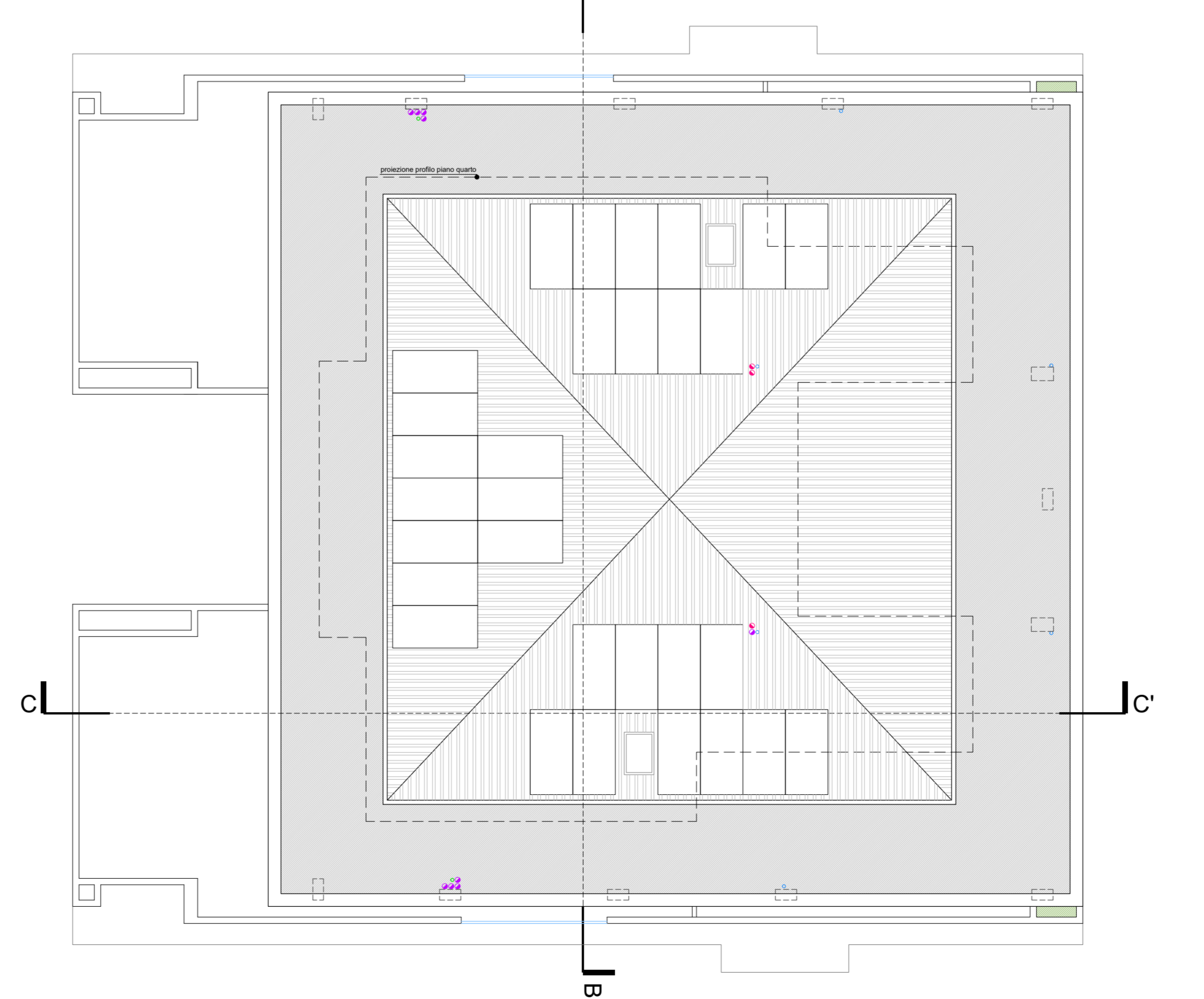

LEGENDA ADATTABILITA'

| | | | |
|--|--------------------------------|--|--|
| | Spazi di ingombro | | Lavabo di tipo sospeso |
| | Rotazione a 360° sedia a ruote | | Doccia con piletta di scarico a filo pavimento |
| | Demolizione | | wc di tipo sospeso dotato di doccia |
| | Costruzione | | |

- NOTE:**
- Le scale comuni saranno conformi all'art. 5.3.1 della L.R. n. 6 del 1989 al DM 236/89 ed alla guida per l'applicazione della normativa relativa al superamento delle barriere architettoniche del comune di Arese, ed avranno alzate pari a cm 18 e pedate pari a cm 30, saranno dotate di corrimano ad una altezza non inferiore a cm 90.
 - Le scale comuni avranno larghezza minima di cm 120, pianerottolo non inferiore a cm 120, e pianerottolo di arrivo non inferiore a cm 150.
 - Gli ascensori saranno conformi all'art. 5.3.3 della L.R. n. 6 del 1989 ed al dm 236/89 ed avranno lunghezza minima di cm 130 larghezza non inferiore a cm 90, le porte avranno luce netta non inferiore a cm 85.
 - Ogni alloggio avrà almeno un servizio igienico dotato di aereo-illuminazione naturale, con serramento apribile maggiore di 0,5 mq e comunque non inferiore all'18 della superficie del pavimento. I servizi non aerati naturalmente saranno dotati di aerazione meccanica con aspirazione forzata intermitente di 15 volume in conformità all'art. 3.4.16 del P.L.L.
 - Non è prevista l'utilizzo di apparecchi alimentati a gas né per il riscaldamento né per le cucine.
 - Le porte interne saranno tutte di cm 80x210 se non diversamente indicato, i portoncini d'ingresso cm 120x210.
 - parapetti e balconi aggettanti sul vuoto avranno altezza minima di cm 110.
 - Tutti i locali avranno altezza interna di mt 2.70 se non diversamente indicato.

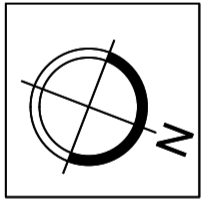

COMUNE DI ARESE

PROVINCIA DI MILANO

RICHIESTA PERMESSO DI COSTRUIRE
ai sensi del D.P.R.380/01 e della L.R.12/2005

AMBITO VIA MONTEROSA N. 3

EDIFICIO RESIDENZIALE

LA PROPRIETA'
GIGRE R.E. s.r.l.

PROGETTO ARCHITETTONICO



progettista
arch. Luca Cavalleri
collaboratori
arch. Silvia Schiraldi

| | | |
|--|-----------------------------------|------------------|
| OGGETTO PERMESSO DI COSTRUIRE AMBITO VIA MONTEROSA N. 3 - ARESE EDIFICIO RESIDENZIALE | ELABORAZIONE Maggio 2017 | COMMESSA |
| | ULTIMA REVISIONE Dicembre 2017 | DIS. CONTR. FILE |

| | | |
|--|-------|---------------------|
| DESCRIZIONE SCHEMA DI ADATTABILITA' EDIFICIO B PIANO TERRA, PRIMO, SECONDO, QUARTO | SCALA | TIPO |
| | 1:100 | P.D. DISEGNO N. A20 |