

PIANO TERRA - EDIFICIO A

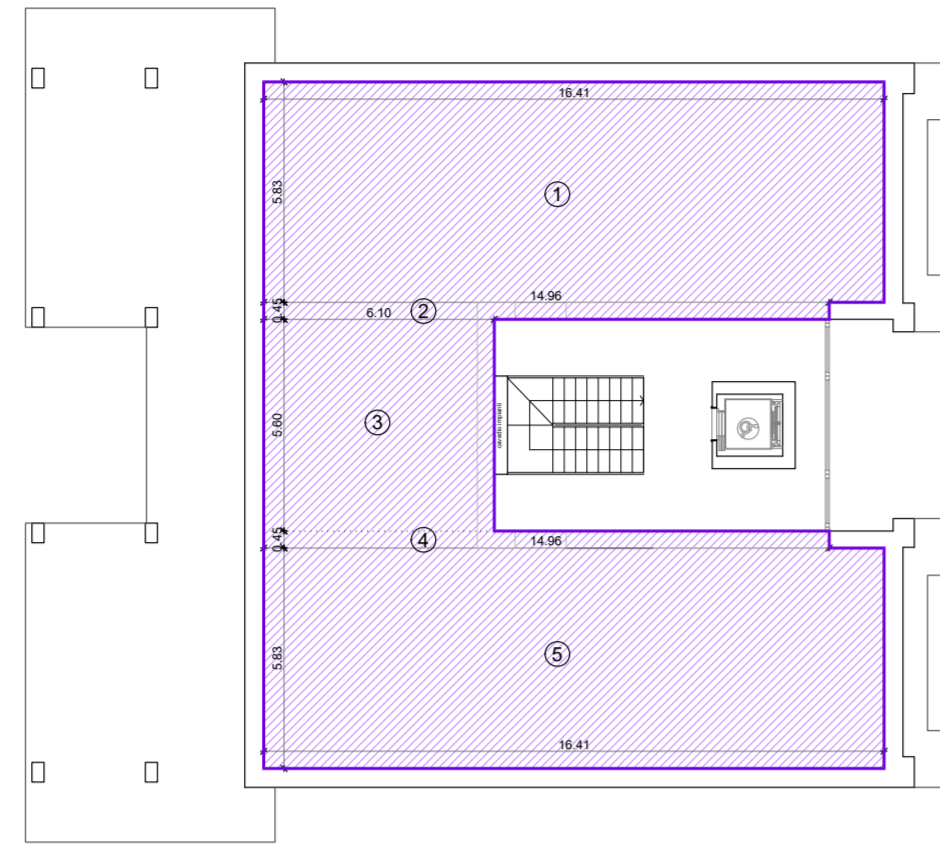

PIANO TERRA - EDIFICIO B

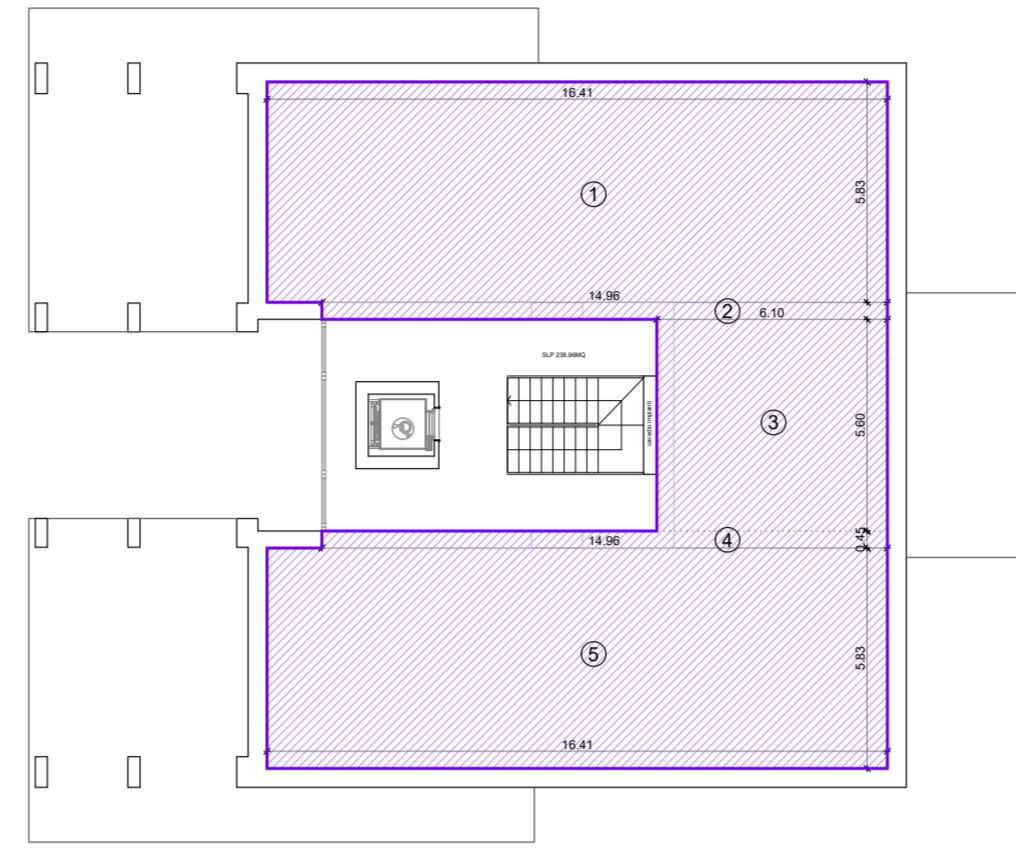

PIANO PRIMO - EDIFICIO A

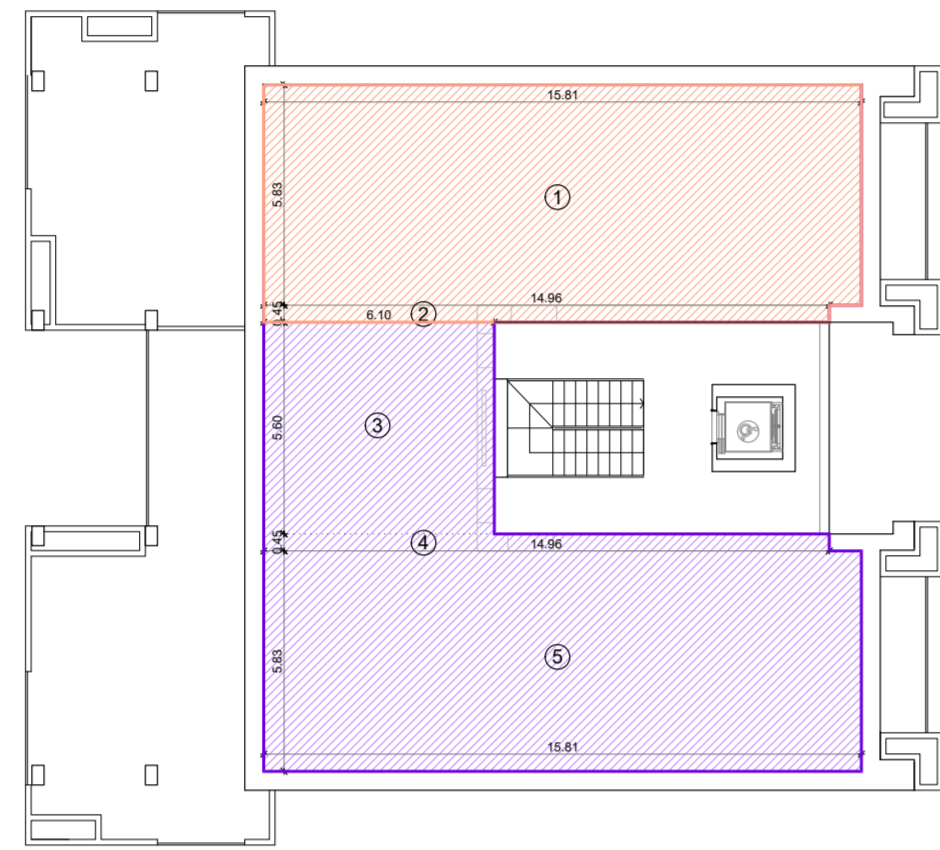

PIANO PRIMO - EDIFICIO B

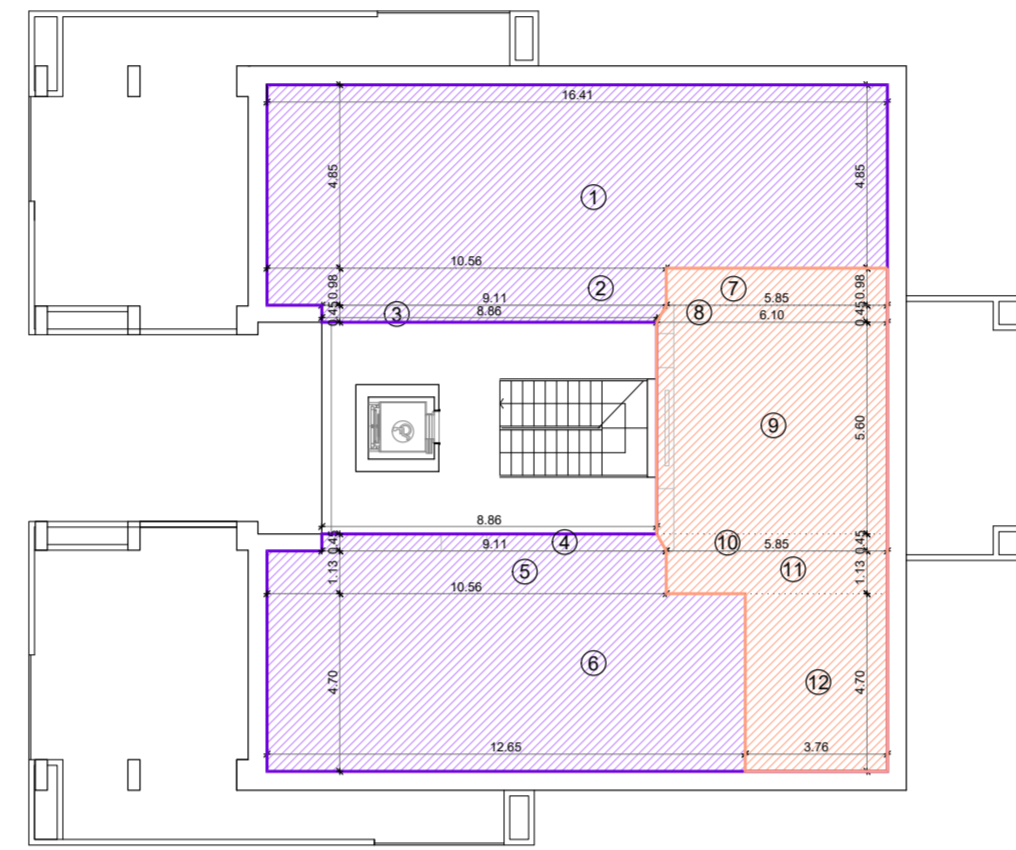

PIANO SECONDO - EDIFICIO A

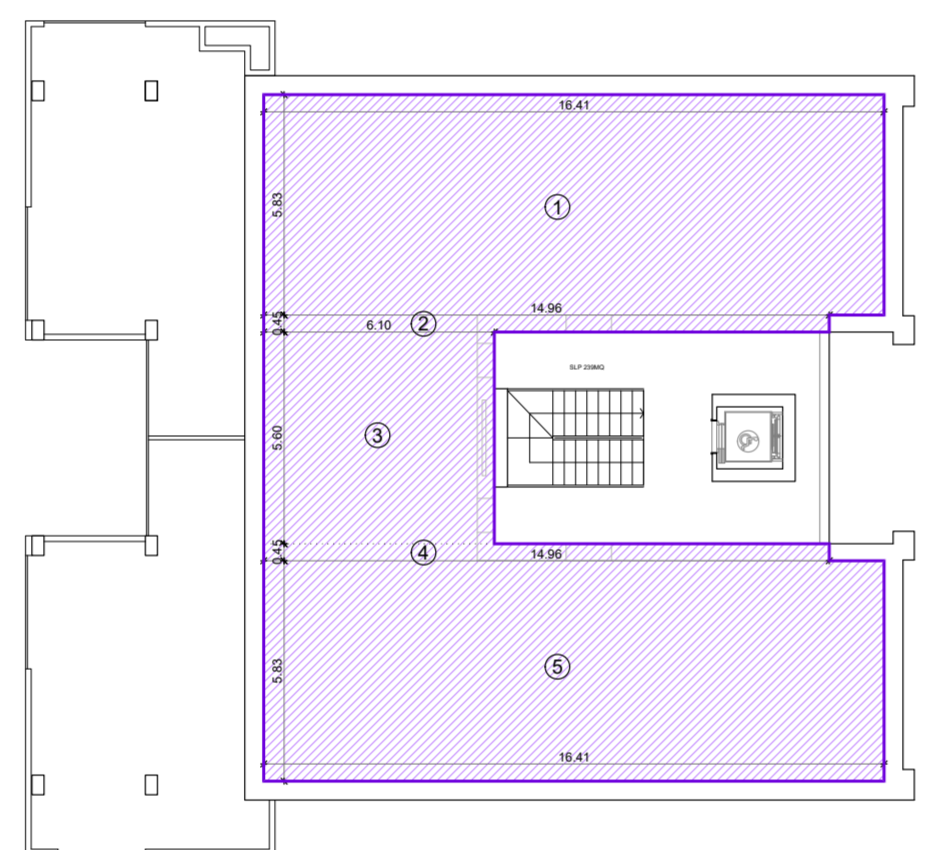

PIANO SECONDO - EDIFICIO B

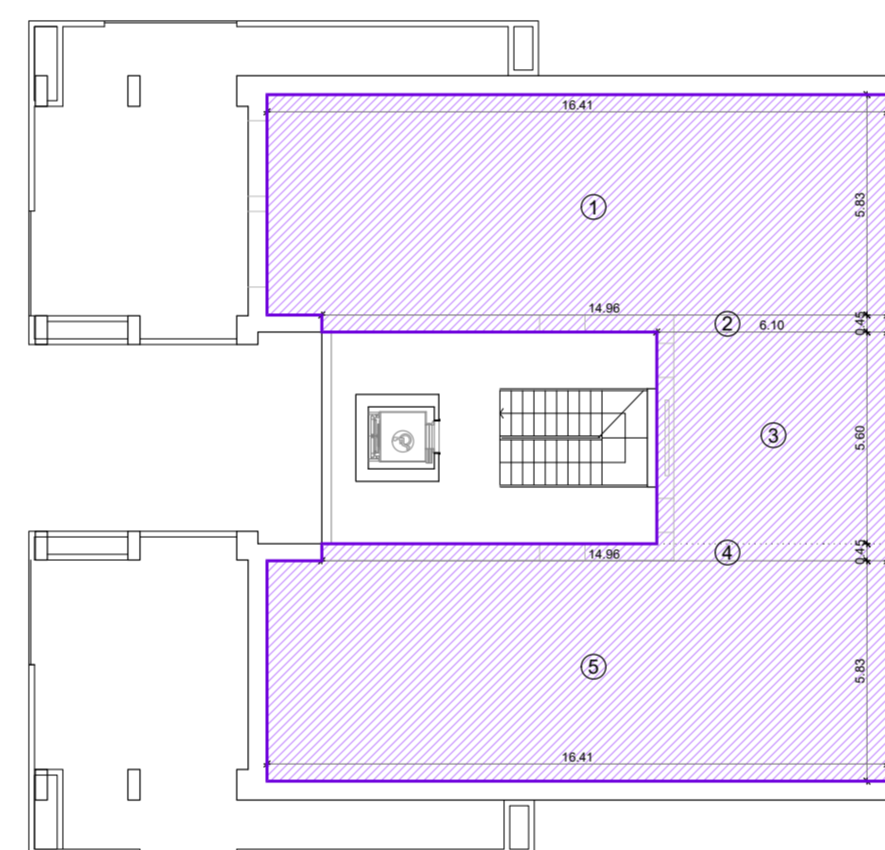

PIANO TERZO - EDIFICIO A

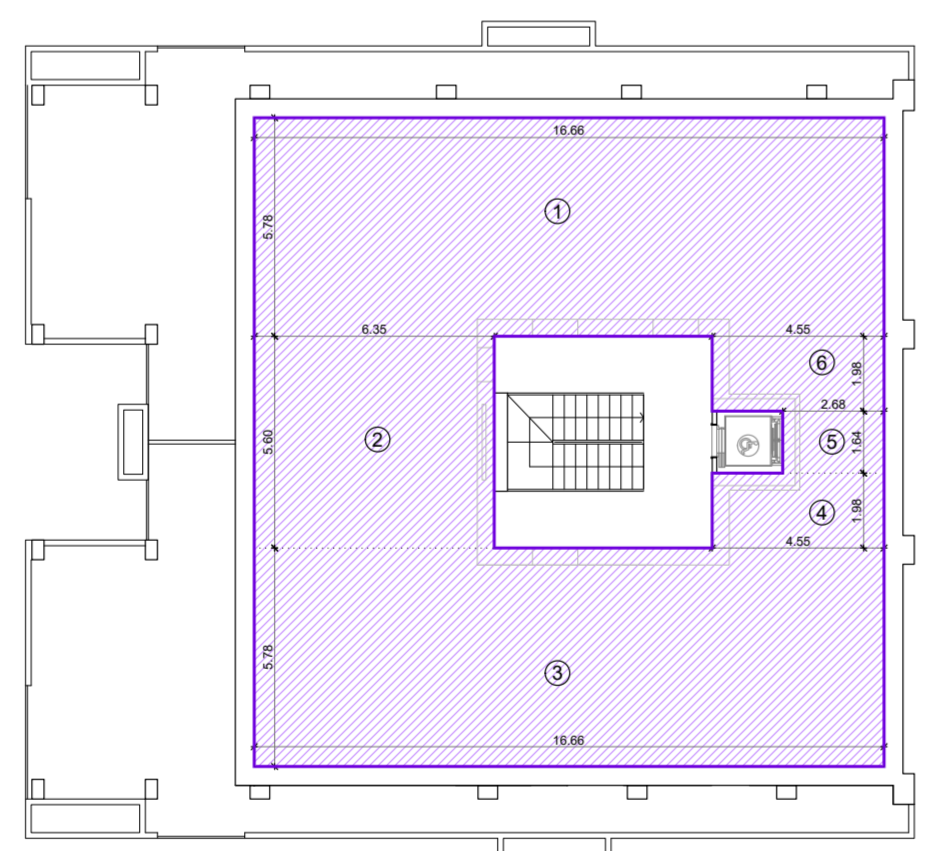

PIANO TERZO - EDIFICIO B

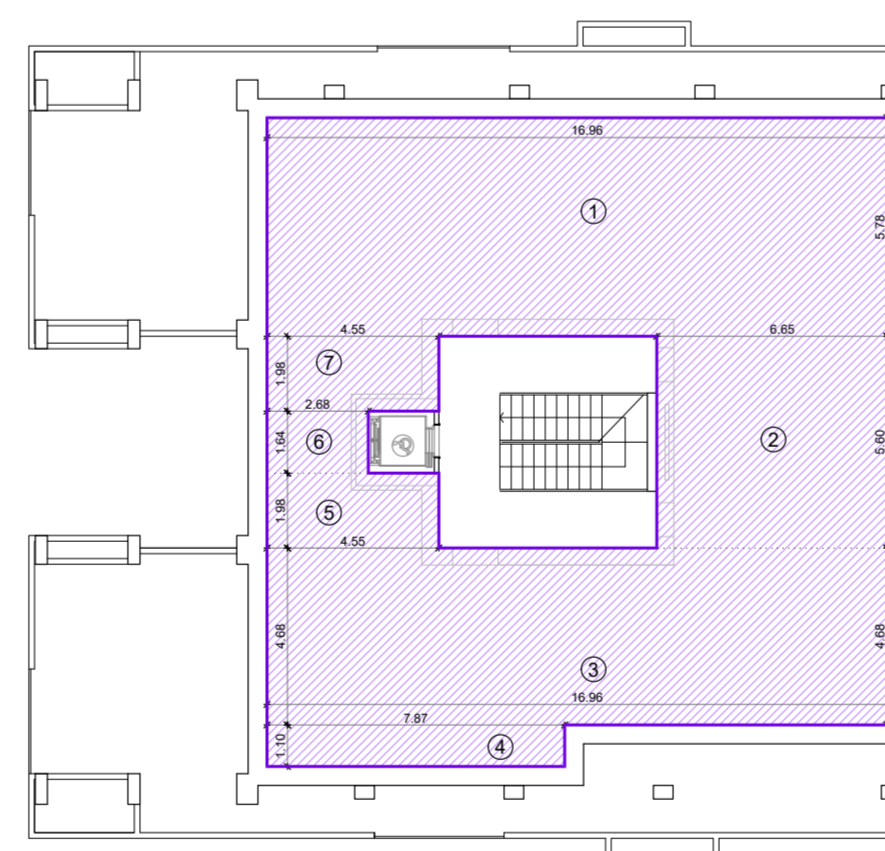

PIANO QUARTO - EDIFICIO A

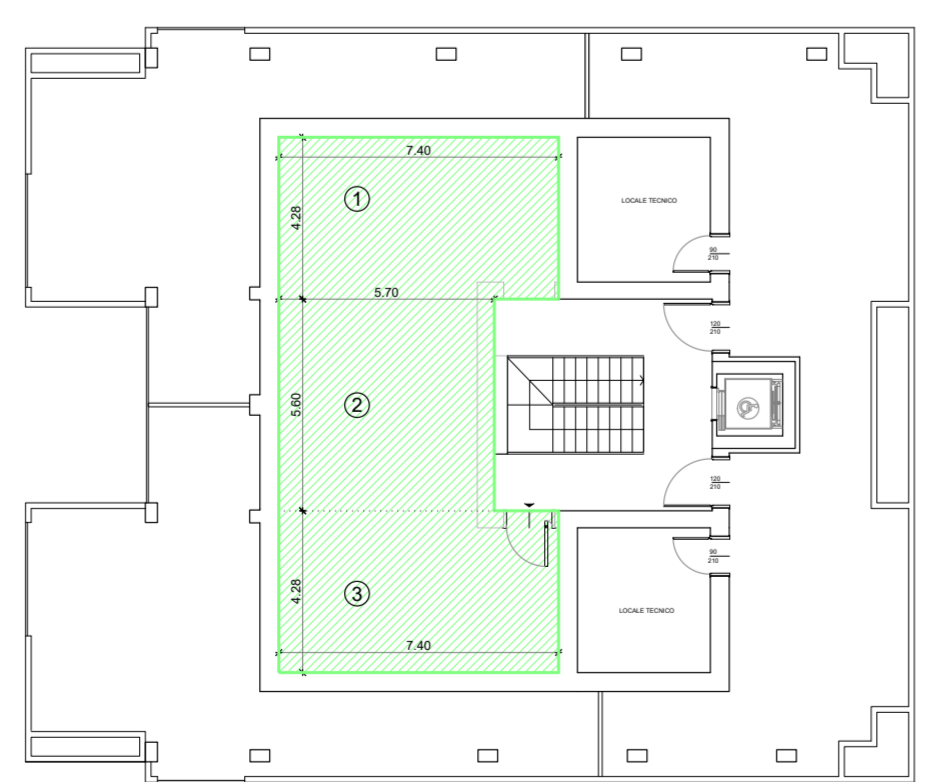

PIANO QUARTO - EDIFICIO B

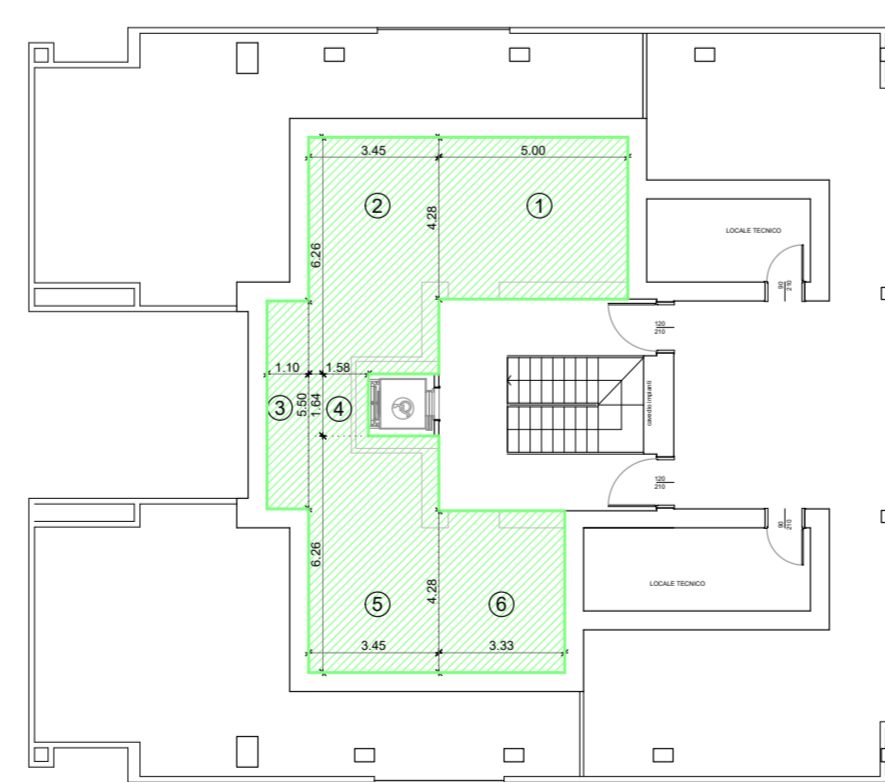

LEGENDA

- Delimitazione S.L.P.
- Identificazione S.L.P.
- Delimitazione E.E.P.
- Identificazione E.E.P.
- Delimitazione V.A.
- Identificazione V.A.

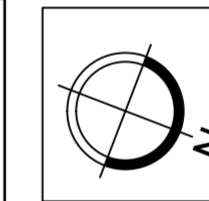

Per la verifica analitica si rimanda alla tavola
"011 CALCOLI ANALITICI VERIFICHE PLANIVOLUMETRICHE"

COMUNE DI ARESE

PROVINCIA DI MILANO

RICHIESTA PERMESSO DI COSTRUIRE
ai sensi del D.P.R.380/01 e della L.R.12/2005

AMBITO VIA MONTEROSA N. 3

EDIFICIO RESIDENZIALE

LA PROPRIETA'
GIGRE R.E. s.r.l.

PROGETTO ARCHITETTONICO



progettata
arch. Luca Cavalleri
collaboratori
arch. Silvia Schiraldi

OGGETTO
PERMESSO DI COSTRUIRE
AMBITO VIA MONTEROSA N. 3 - ARESE
EDIFICIO RESIDENZIALE

ELABORAZIONE Maggio 2017	COMMESSA
ULTIMA REVISIONE Dicembre 2017	DIS. _____ CONTR. _____
	FILE _____

DESCRIZIONE
SCHEMI DI CALCOLO SLP DI PROGETTO
EDIFICIO A - B

SCALA 1:200	TIPO P.D. DISEGNO N. G10
----------------	-----------------------------------